

**VERANO**

**MSM**

**ACTIVIDADES**

**2015**



**Junta de  
Castilla y León**

Plaza de San Blas, 1 · SABERO · 987 718 357 · [www.museosm.com](http://www.museosm.com)



# exposiciones temporales

## “máquinas poéticas”

Carlos A. Cuenllas.



Julio/Agosto

## RINCÓN DE LUZ – LÁMPARAS DE SEGURIDAD



Fernando Cuevas  
Agosto /Diciembre  
Entrada Gratuita



Julio – Octubre 2015  
MSM – SABERO

Entrada Gratuita

# LIBROS DEL VERANO

Si no dispones de ningún ejemplar, el museo te lo presta durante diez días. Ejemplares limitados.

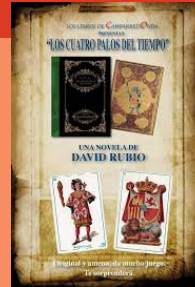
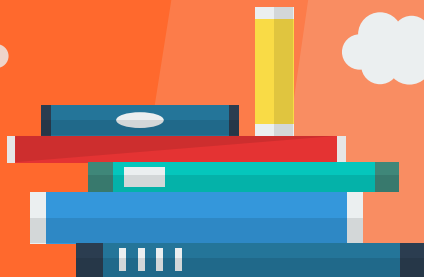

# MSM SOCIAL

## UN POZO DE SOLIDARIDAD II

Campaña de recogida de alimentos y productos con destino al Centro Educativo Social Pío XII en León de **MENSAJEROS DE LA PAZ.**

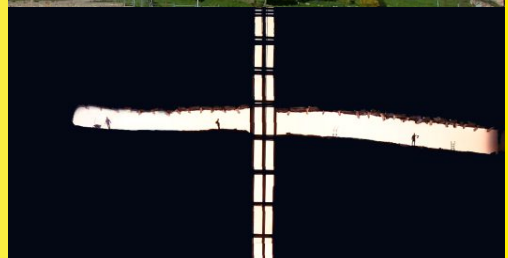

julio\_\_\_\_\_

**PROGRAMACIÓN INFANTIL**  
**Talleres y Actividades de Verano**  
**¡¡Pregunta y**  
**Apúntate en el Museo!!**



**¡¡Diseña y Pinta los paneles de la nueva Exposición**  
**CARTOON, con Lolo y Juárez!!**

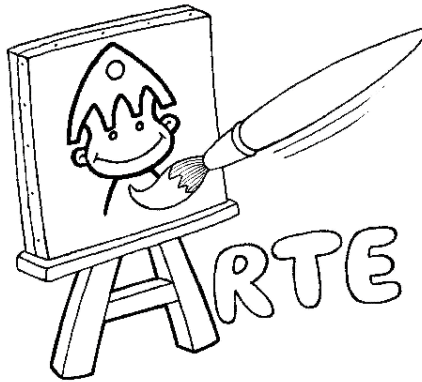

**Día 8, a las 11:00 horas. Para niños de 5 a 15 años.**

La inscripción es gratuita, y se puede realizar en el museo, en el teléfono 987 718357, o en el correo electrónico [didactica@msmcy.org](mailto:didactica@msmcy.org)  
(Plazas Limitadas)

# Ciclo de cine documental

Fue un trabajo duro... pero alguien tenía que hacerlo.



## •CAMPANEROS•

Un documental de ISAAC BAZÁN ESCOBAR

Manuel Martínez Velasco Alfonso Lareu Ouzandi  
José Vives Vicente Jesús Rodríguez Abades Antonio Medina Joyera

**Día 7, a las 22:30 h.**

Duración: 70 min

Entrada libre hasta completar aforo

Apto para todos los públicos



## MSM EN FAMILIA



“Este Circo no es normal”. Margarito y Cía

**Día 9, a las 22:00 h.**

Entrada Gratuita

# NOCHES DE FERRERÍA

## Concierto de Ariel Rot

Día 11, a las 23:00 h.



Precio de Entradas:  
Amigos MSM: 5 Euros / General: 10 Euros.

# MSM ACTIVO

Ruta de Senderismo “La Cerra”  
José M<sup>a</sup> Escapa

**Día 12, a las 10:00 h.**

Distancia: 7,5 km. Desnivel positivo: 350 m. Dificultad: Baja  
Duración: 3 horas aproximadamente. Tipo de recorrido: circular

Los niños menores de edad deberán ir acompañados por un adulto.  
La inscripción es gratuita, y se puede realizar en el museo, en el teléfono 987 71 83 57,  
o en el correo electrónico [didactica@msmcyll.org](mailto:didactica@msmcyll.org) (Plazas Limitadas)

Duración: 57 min.  
Entrada libre hasta completar aforo  
Apto para todos los públicos

“Cabezas de Chorlito”  
Laurel & Hardy  
Día 14, a las 22:30 h.

**CICLO DE CINE**  
noches en  
**BLANCO&NEGRO**





# GUAJE MSM

## Taller “Pequeño Naturalista”

**Día 15, a las 11:00 h.** Minerales. José Vicente Casado

**Día 22, a las 11:00 h.** Vegetación. José M<sup>a</sup> Escapa

**Día 29, a las 11:00 h.** Insectos. Mónica Novo

Para niños de 5 a 15 años. La inscripción es gratuita, y se puede realizar en el museo, en el teléfono 987 71 83 57, o en el correo electrónico [didactica@msmcy.org](mailto:didactica@msmcy.org) (Plazas Limitadas)

## CICLO DE CINE DOCUMENTAL

### “Cenizas” Carlos Balbuena

**Día 21, a las 22:30 h.**  
**Duración: 60 min.**

Entrada libre hasta completar aforo  
Apto para todos los públicos



**Día 22, a las 18:00 h.**

# CONFERENCIA

DIEGO CASTRO

# Los Caminos del Wolfram

Curso de verano de la Universidad de León "Historia y Memoria. España y la Segunda Guerra Mundial".

Entrada libre hasta completar aforo.

## *"Titiritando de Miedo"*



Kamaru Teatro



**MSM EN  
FAMILIA**

**Día 23, a las 22:00 h.**

Precio de Entradas: Amigos MSM: 0 Euros / General: 3 Euros.



## PATRIMONIO DE CERCA

Visita Guiada a Vegamediana  
José Antonio Rodríguez Losada

**Día 26, a las 10:00 h.**

- Dificultad: baja.
- Distancia: 4 km.
- Duración: 3 horas aprox.

Los niños menores de edad deberán ir acompañados por un adulto.  
La inscripción es gratuita, y se puede realizar en el museo, en el teléfono 987 718357, o en el correo electrónico: [didactica@msmcy.org](mailto:didactica@msmcy.org) (Plazas limitadas)

Duración: 70 min.  
Entrada libre hasta completar aforo  
Apto para todos los públicos



**“Sopa de Ganso”**  
Los Hermanos Marx  
Día 28, a las 22:30 h.

**CICLO DE CINE**  
noches en  
**BLANCO & NEGRO**

**NOCHES DE FERRERÍA  
CONCIERTO  
CARLOS NÚÑEZ**



**Sábado 25 de Julio  
23:00 h.**

Precio:  
Amigo MSM: 10 Euros  
General: 13 Euros  
Apto para mayores de 7 años

agosto\_\_\_\_\_

CICLO DE CINE DOCUMENTAL

# REMINE

El último **movimiento obrero**

Marcos M. Merino



Día 4, a las 22:30 h.

Duración: 101 min.

Entrada libre hasta completar aforo. Apto para todos los públicos



Entrada Gratuita

MSM ACTIVO

# Visita Nocturna

## La Cueva de Valdelaño

Día 7, a las 23:00 h.

Distancia: 6 km. Dificultad: Baja. Duración: 3 horas aprox.  
Necesario llevar focos u otros elementos luminosos para alumbrarse.

Los niños menores de edad deberán ir acompañados por un adulto.  
La inscripción es gratuita, y se puede realizar en el museo, en el teléfono  
987 71 83 57, o en el correo electrónico [didactica@msmcy.org](mailto:didactica@msmcy.org)  
(Plazas Limitadas)

## MEMORIA ORAL

Entrega de Grabaciones Cuenca Minera Barruelo de Santullán  
Día 7 de Agosto, a las 19:30 horas  
Salón del Pueblo de Barruelo de Santullán



# NOCHES DE FERRERÍA

Concierto de  
Ara Malikian & Fernando Egozcué

**Día 8 de Agosto**

**23:00 horas**

**Precio de las entradas:**

**Amigos MSM: 5 euros | Resto: 10 euros**

**Apto para mayores de 7 años**





# VII ENCUENTRO AMIGOS MSM

CONCIERTO "CIRCUS". CUCO PÉREZ & LUIS DELGADO  
DÍA 9, A LAS 19:00 H.

## CICLO DE CINE noches en BLANCO&NEGRO



“El Colegial” Buster Keaton  
Día 11, a las 22:30 h.

Duración: 68 min.  
Entrada libre hasta completar aforo.  
Apto para todos los públicos.



# PERSEIDAS SOBRE EL MSM

## Observación Astronómica

José Vicente Casado.



### Día 12, a las 23:00 h.

Lugar: Ermita de San Blas.  
Entrada libre hasta completar aforo.

### Presentación

ALFAGUARA

## Julio Llamazares

Distintas formas de mirar el agua



### Proyección

## MI VALLE

DOCUMENTAL



Mario Santos Arias  
Lores Espinosa von Wichmann

# BAJO EL AGUA

## Día 17, a las 22:00 h.

Entrada libre hasta completar aforo

# CICLO DE CINE DOCUMENTAL “El Oficio del Minero: Sabero”



Día 18, a las 22:30 h.

Duración: 63 min.

Entrada libre hasta completar aforo. Apto para todos los públicos

MSM EN FAMILIA



Día 19, a las 22:00 h.

Precio de las Entradas:

Amigos MSM: 0 Euros / Resto: 3 Euros.



## ESCRITORES EN LA FERRERÍA

Día 20, a las 20:00 h.

José Antonio Llamas

David Rubio

Oscar M. Prieto

Entrada libre hasta completar aforo



# EXHIBICIÓN DE ENTIBACIÓN

Día 23, a las 19:00 horas.



Club de Entibadores Palentinos (Guardo)

# CICLO DE CINE

noches en  
**BLANCO&NEGRO**



**“Ay!! Mi madre”  
Harold Lloyd  
Día 25, a las 22:30 h.**

Duración: 58 min.  
Entrada libre hasta completar aforo  
Apto para todos los públicos

## AMIGOS MSM

### “AMIGO MSM”

Para mayores de 18 años  
CUOTA: 10 € ANUALES  
VENTAJAS:

- Carné Individualizado.
- Acceso gratuito al MSM.
- Envío del boletín informativo de las actividades.
- Descuento en el precio de actividades, publicaciones y productos propios.
- Si haces un nuevo amigo del MSM, 20% de descuento en la cuota del año siguiente.

### “AMIGO COLABORADOR”

CUOTA:  
DESDE 300 € ANUALES  
VENTAJAS:

- 10 Carnés Individualizados.
- Acceso gratuito al MSM para 10 personas.
- Envío del boletín informativo de las actividades.
- Descuento en el precio de actividades, publicaciones y productos propios.
- Uso de las Instalaciones para eventos de la entidad según disponibilidad.

### “GUAJE MSM” \*

Para menores de 18 años  
CUOTA: 0 € ANUALES  
VENTAJAS:

- Prioridad en la inscripción en talleres didácticos, descuento en actividades y productos propios.

# ECONOMATO MSM

CUADERNOS DE LA FERRERÍA VOLUMEN I

INVERSORES, EMPRESARIOS Y TÉCNICOS  
EN LOS HORNOS ALTOS DE SABERO  
1841-1862

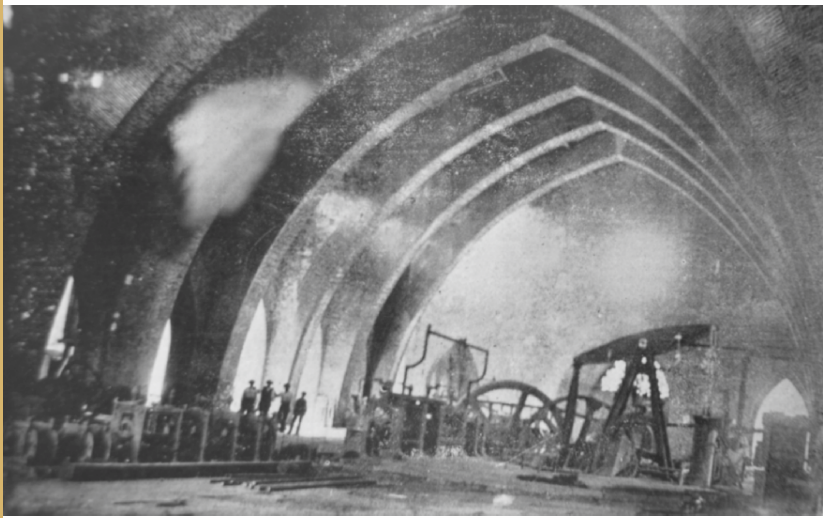

Francisco Quirós Linares - José Sierra Álvarez

Precio Amigos MSM 20 Euros

General 25 Euros

# ECONOMATO MSM



Camiseta Adulto  
10 Euros



Camiseta niño  
8 Euros

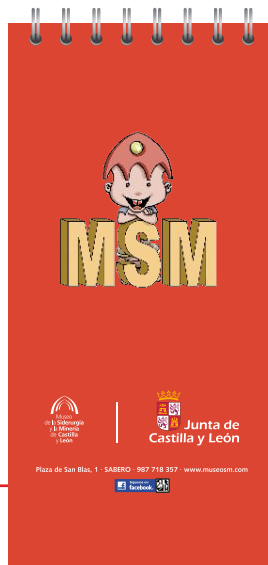

Libretas  
5 Euros



Museo  
de la **Siderurgia**  
y la **Minería**  
de **Castilla**  
y **León**



Colaboran:

Ayuntamiento de Sabero / Factor Creativo / Siluj  
Distrol / Vinílica / Diputación de León  
Junta Vecinal de Sahelices de Sabero  
Mensajeros de la Paz / ULE

Plaza de San Blas, 1 · SABERO · 987 718 357 · [www.museosm.com](http://www.museosm.com)

